

# Informe Estadístico

**Acumulativo a  
Diciembre 2010**



**PUERTO | MAR DEL PLATA**  
Consortio Portuario Regional

Gerencia de Explotación y Marketing



## Resumen Movimiento Puerto de Mar del Plata

### Diciembre - Año 2010

<u>Tonelaje Exportado:</u>	7.188
<u>Portacontenedores</u>	7.188
<u>Frigoríficos</u>	0
<u>Cantidad de Teus Exportados:</u>	515
<u>Cantidad de Contenedores Exportados:</u>	271
<u>Empresas Exportadoras:</u>	90 (acumulativo)
<u>Principales Exportadores:</u>	* Pedro Moscuza e Hijos - 8,16 % * Moscuza - 7,81 % * Ardapez - 6,78%
<u>Expresas Navieras:</u>	1
<u>Cantidad de Buques Ultramar:</u>	3
	* Maersk Falmounth * Hu Yu 908
<u>Cantidad de Buques Cabotaje Nacional:</u>	38
<u>Removido de Pescado:</u>	19.281 Tn.
<u>Removido de Combustible:</u>	300 tn. Gas Oil
<u>Cantidad de destinos:</u>	62 (acumulativo)
<u>Principales Destinos:</u>	* España - 23,17 % * Italia - 9,32 % * Nigeria - 6,60 %



### Movimiento de Navegación Año 2010

Mes	Ultramar							C.M.I.		C.M.N.	
	Portac.	Cereal.	Frigori.	Poteros	Pasaj.	Otros	Total	Buques	T.R.N.	Buques	T.R.N.
Enero	3	0	0	0	0	2	5	0	0	25	3.651
Febrero	1	0	0	0	0	1	2	0	0	20	6.304
Marzo	4	0	2	0	1	0	7	0	0	30	4.823
Abril	0	0	0	0	1	0	1	1	87	35	9.949
Mayo	0	0	0	0	0	1	1	0	0	34	6.746
Junio	1	0	0	0	0	0	1	0	0	37	5.777
Julio	4	0	0	0	0	0	4	0	0	31	5.966
Agosto	3	0	2	0	0	0	5	0	0	60	12.237
Septiembre	3	0	1	0	0	0	4	0	0	54	11.418
Octubre	3	0	0	0	1	0	4	0	0	49	8.686
Noviembre	2	0	0	0	0	1	3	0	0	43	5.800
Diciembre	3	0	0	1	0	0	4	0	0	38	5.630

<b>Totales</b>	<b>27</b>	<b>0</b>	<b>5</b>	<b>1</b>	<b>3</b>	<b>5</b>	<b>41</b>	<b>1</b>	<b>87</b>	<b>456</b>	<b>86.987</b>
----------------	-----------	----------	----------	----------	----------	----------	-----------	----------	-----------	------------	---------------

### Movimiento de Navegación Año 2010

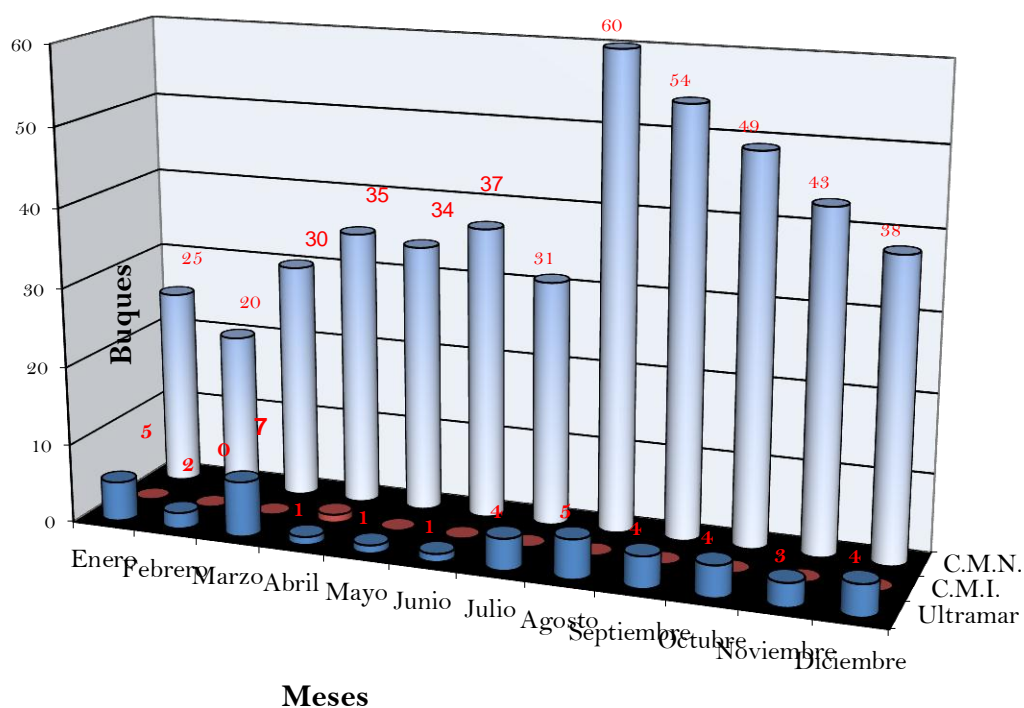



## Movimientos de Buques de Pasajeros

Año 2007					
Fecha	Nombre buque	T.R.N.	Bandera	Tripulantes	Pasajeros
07/01/2007	Indigo	67	Islas Marshal	No declara	No declara
01/03/2007	Le Diamant	2.641	Francesa	133	132
03/03/2007	Le Diamant	2.676	Francesa	133	153
14/04/2007	Polar Pioneer	526	Rusa	No declara	No declara
24/10/2007	Polar Pioneer	526	Rusa	No declara	No declara

**Total Buques Año 2007 : 5**

Año 2008					
Fecha	Nombre buque	T.R.N.	Bandera	Tripulantes	Pasajeros
25/10/2008	Polar Pionner	526	Rusa	21	25
27/10/2008	Ushuaia	877	Panameña	38	80
15/12/2008	Corinthian II	1.263	Malta	68	83

**Total Buques Año 2008 : 3**

Año 2009					
Fecha	Nombre buque	T.R.N.	Bandera	Tripulantes	Pasajeros
02/01/2009	Itasca	253	Islas Caiman		

**Total Buques Año 2009 : 1**

Año 2010					
Fecha	Nombre buque	T.R.N.	Bandera	Tripulantes	Pasajeros
05/03/2010	Minerva	4.349	Bahamas	193	312
03/04/2010	Polar Pioneer	526	Rusa	25	0
22/11/2010	Polar Pioneer	526	Rusa	No Declara	No Declara

**Total Buques Año 2010 : 3**



## Ingreso Buques de Ultramar Comparativo Año 2005 - 2010

Buques						
	2005	2006	2007	2008	2009	2010
Enero	9	8	6	9	6	5
Febrero	9	7	9	9	7	2
Marzo	8	7	12	6	8	7
Abril	9	5	10	5	6	1
Mayo	9	5	9	9	7	1
Junio	10	9	9	7	4	1
Julio	10	9	8	8	4	4
Agosto	7	8	11	6	5	5
Septiembre	9	7	7	7	3	4
Octubre	8	10	10	4	10	4
Noviembre	11	13	11	2	7	3
Diciembre	7	8	11	8	3	4
<b>Total</b>	<b>106</b>	<b>96</b>	<b>113</b>	<b>80</b>	<b>70</b>	<b>41</b>

Indice de Crecim. (%) Anual	-9,43	17,71	-29,20	-12,50	-41,43
-----------------------------	-------	-------	--------	--------	--------

Indice de Crec. (%) resp. Año 2005	-9,43	6,60	-24,53	-33,96	-61,32
------------------------------------	-------	------	--------	--------	--------

## Ingreso de Buques de Ultramar

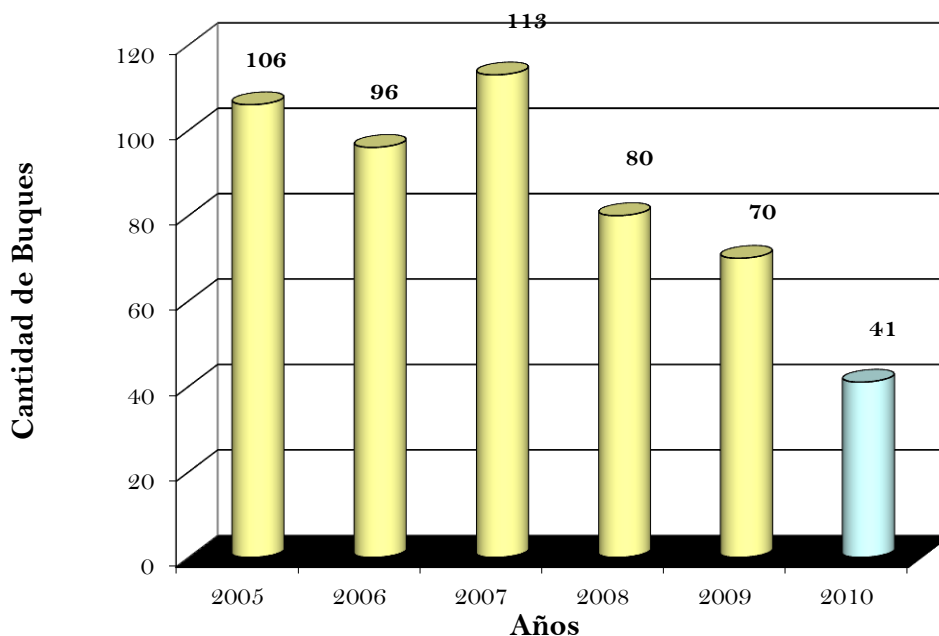



### Movimiento de Buques Contenedores Año 2010

Mes	N° de Buques	CARGA (Tn)	Unidades		Total Unidades	Total teus
			20`	40`		
Enero	3	4.618	66	116	182	298
Febrero	1	1.979	12	63	75	138
Marzo	4	6.635	10	231	241	472
Abril	0	0	0	0	0	0
Mayo	0	0	0	0	0	0
Junio	1	1.170	1	41	42	83
Julio	4	4.725	9	166	175	341
Agosto	3	9.924	14	345	359	704
Septiembre	3	7.366	14	254	268	522
Octubre	3	12.322	16	431	447	878
Noviembre	2	8.525	8	303	311	614
Diciembre	3	7.188	27	244	271	515
<b>Totales</b>	<b>27</b>	<b>64.452</b>	<b>177</b>	<b>2.194</b>	<b>2.371</b>	<b>4.565</b>

Promedio Mensual (teus) 380,42

Promedio Mensual (Unidades) 197,58

### Movimiento de Buques Contenedores Año 2009

Mes	N° de Buques	CARGA (Tn)	Unidades		Total Unidades	Total teus
			20`	40`		
Enero	2	2.111	43	46	89	135
Febrero	6	9.141	124	243	367	610
Marzo	6	8.107	15	284	299	583
Abril	5	10.253	37	345	382	727
Mayo	5	9.675	24	333	357	690
Junio	4	7.047	12	245	257	502
Julio	4	7.004	5	248	253	501
Agosto	5	11.185	13	392	405	797
Septiembre	3	6.376	9	223	232	455
Octubre	4	7.189	20	242	262	504
Noviembre	3	4.798	11	166	177	343
Diciembre	2	5.117	22	165	187	352
<b>Totales</b>	<b>49</b>	<b>88.003</b>	<b>335</b>	<b>2.932</b>	<b>3.267</b>	<b>6.199</b>

Promedio Mensual (teus) 516,58

Promedio Mensual (Unidades) 272,25

### Movimientos Año 2009-2010

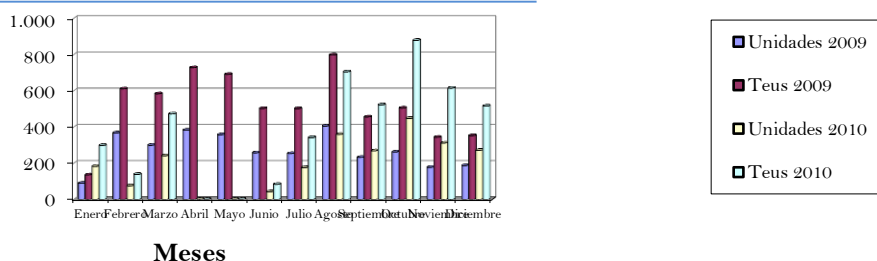



## Comparativa Movimientos de Contenedores en Teus Año 2005 - 2010

	2005	2006	2007	2008	2009	2010
Enero	637	702	625	468	135	298
Febrero	602	696	888	672	610	138
Marzo	547	957	780	592	583	472
Abril	654	1007	926	681	727	0
Mayo	982	1219	914	1229	690	0
Junio	817	1352	984	917	502	83
Julio	824	1243	516	1152	501	341
Agosto	684	966	745	1098	797	704
Septiembre	499	906	801	736	455	522
Octubre	559	821	581	0	504	878
Noviembre	743	912	738	92	343	614
Diciembre	832	629	600	140	352	515
<b>Total</b>	<b>8380</b>	<b>11410</b>	<b>9098</b>	<b>7777</b>	<b>6199</b>	<b>4565</b>

Ind. de Crecim. (%) anual	36,16	-20,26	-14,52	-20,29	-26,36
---------------------------	-------	--------	--------	--------	--------

I.C. (%) resp. Año 2005	36,16	8,57	-7,20	-26,03	-45,53
-------------------------	-------	------	-------	--------	--------

### Crecimiento de Exportaciones (teus)

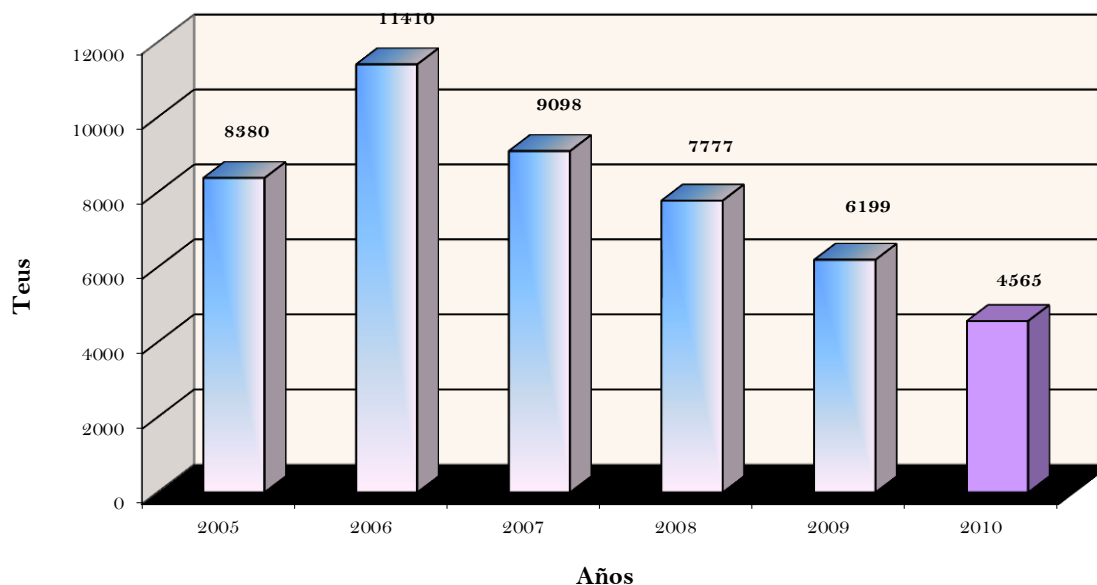



*Movimiento de Mercaderías Expresado en Teus*  
*de Empresas Navieras Año 2009 - 2010*

Mes	2009			2010		
	Maersk	Hamb.	Maruba	Maersk	Hamb.	Maruba
Enero	197	106	29	141	157	0
Febrero	212	338	60	138	0	0
Marzo	388	160	35	140	0	332
Abril	475	169	83	0	0	0
Mayo	464	112	114	0	0	0
Junio	481	0	21	79	4	0
Julio	431	0	70	222	119	0
Agosto	697	0	100	621	83	0
Septiembre	395	0	60	350	172	0
Octubre	498	0	6	613	265	0
Noviembre	304	39	0	441	173	0
Diciembre	221	0	0	385	130	0
<b>Totales</b>	<b>4.763</b>	<b>924</b>	<b>578</b>	<b>3.130</b>	<b>1.103</b>	<b>332</b>

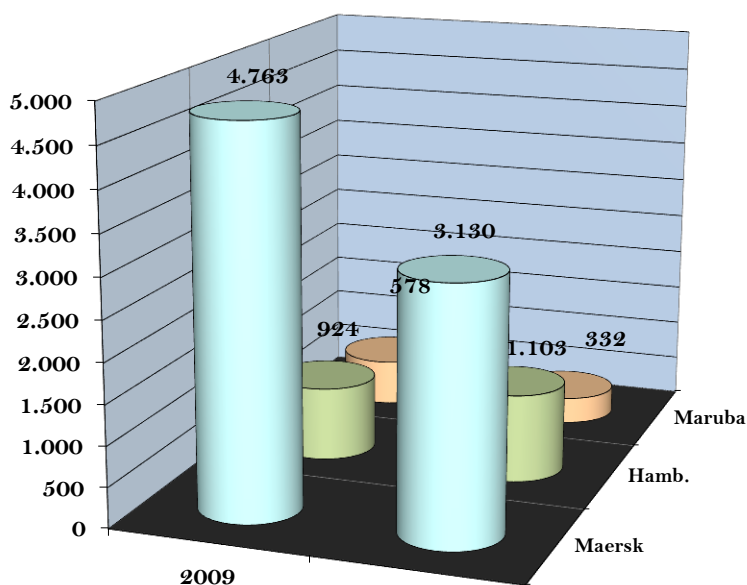





## Movimientos de Mercaderías en Contenedores Año 2010

Mes	N° de Buques	Pescado Congelado		Mariscos		Calamar		Anchoa		Papas Pre Fritas		Varios		Total Cargado	
		Cant	Tons.	Cant	Tons.	Cant	Tons.	Cant	Tons.	Cant	Tons.	Cant	Tons.	Unid.	Tons.
Enero	3	100	2.657	0	0	7	193	75	1.768	0	0	0	0	182	4.618
Febrero	1	49	1.334	0	0	4	97	22	548	0	0	0	0	75	1.979
Marzo	4	102	2.832	0	0	124	3.409	15	394	0	0	0	0	241	6.635
Abril	0	0	0	0	0	0	0	0	0	0	0	0	0	0	0
Mayo	0	0	0	0	0	0	0	0	0	0	0	0	0	0	0
Junio	1	42	1.170	0	0	0	0	0	0	0	0	0	0	42	1.170
Julio	4	166	4.506	0	0	1	28	8	191	0	0	0	0	175	4.725
Agosto	3	287	7.953	0	0	63	1.742	9	229	0	0	0	0	359	9.924
Septiem.	3	220	6.019	0	0	43	1.211	5	136	0	0	0	0	268	7.366
Octubre	3	309	8.610	0	0	120	3.298	17	398	0	0	1	16	447	12.322
Noviembre	2	237	6.548	0	0	70	1.879	4	98	0	0	0	0	311	8.525
Diciembre	3	147	3.977	0	0	20	555	104	2.656	0	0	0	0	271	7.188
<b>Totales</b>	<b>27</b>	<b>1.659</b>	<b>45.606</b>	<b>0</b>	<b>0</b>	<b>452</b>	<b>12.412</b>	<b>259</b>	<b>6.418</b>	<b>0</b>	<b>0</b>	<b>1</b>	<b>16</b>	<b>2.371</b>	<b>64.452</b>

Discriminación de varios - Mes de Diciembre		
Detalle	Cont.	Toneladas
---	0	0
Totales	0	0

Promedio Contenedores Mensuales 197,6

Promedio toneladas Mensuales 5.371,0

### Productos por Contenedores

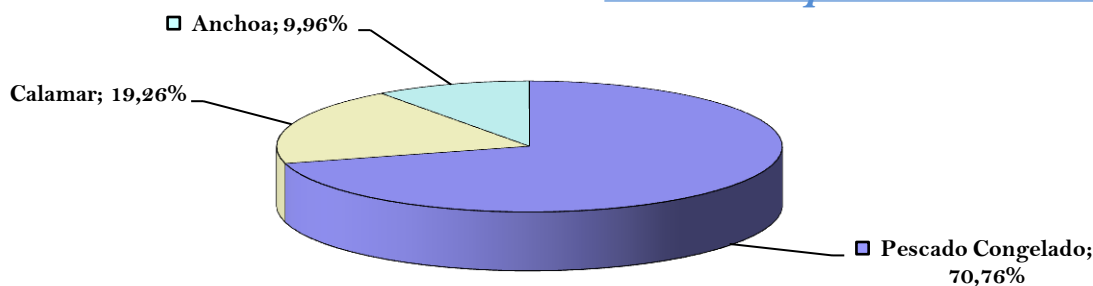

### Movimiento mensual de contenedores en toneladas

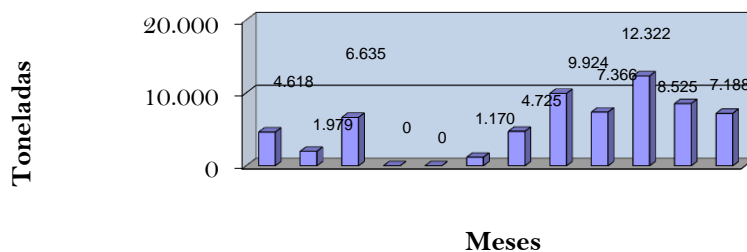



## Comparativa Movimiento de Mercaderías por Contenedores Año 2005- 2010

Mes	2005	2006	2007	2008	2009	2010
Enero	9.590	10.303	9.238	7.526	2.111	4.618
Febrero	9.107	10.021	13.006	10.339	9.141	1.979
Marzo	7.918	13.805	10.782	8.631	8.107	6.635
Abril	9.306	14.382	13.086	9.710	10.253	0
Mayo	14.118	17.208	12.951	17.805	9.675	0
Junio	11.567	19.231	13.677	13.142	7.047	1.170
Julio	11.876	18.097	7.408	16.257	7.004	4.725
Agosto	9.977	14.211	10.516	15.404	11.185	9.924
Septiembre	7.029	13.042	11.167	10.430	6.376	7.366
Octubre	8.139	11.638	8.320	0	7.189	12.322
Noviembre	10.765	12.822	10.631	1.174	4.798	8.525
Diciembre	12.094	8.958	8.777	2.024	5.117	7.188
<b>Totales</b>	<b>121.486</b>	<b>163.718</b>	<b>129.559</b>	<b>112.442</b>	<b>88.003</b>	<b>64.452</b>
<b>Indice de Crecim. (%) - Anual</b>		34,76	-20,86	-13,21	-21,73	-26,76
<b>indice de Crecim. (%) resp. Año 2005</b>		34,76	6,65	-7,44	-27,56	-46,95

## Comparativa Movimiento de Mercaderías Año 2005 - 2010

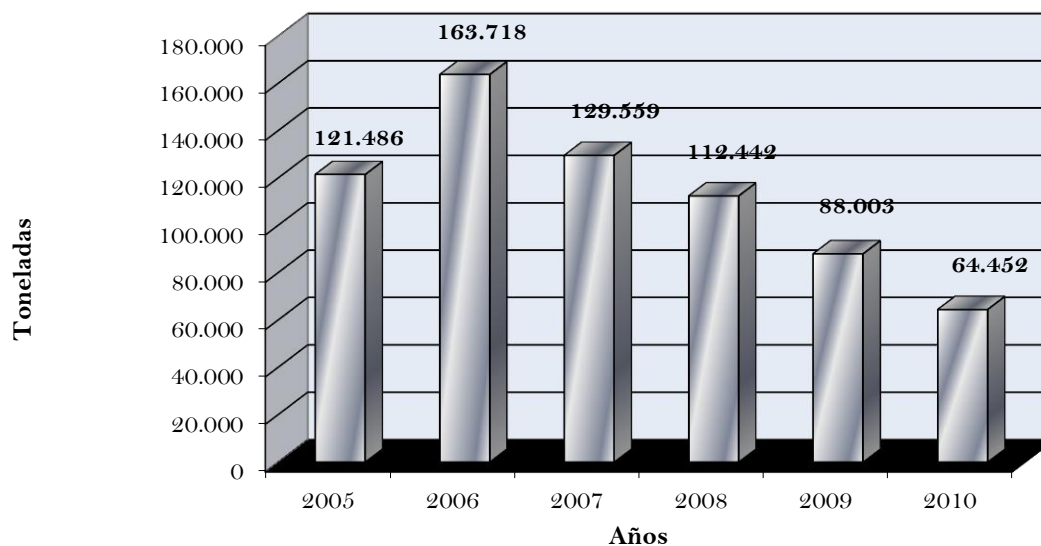



### Movimientos de Mercaderías

Mes	Graneleros		Frigoríficos		Portacontenedores		Total Buques	Total Toneladas
	Nº Buq.	Toneladas	Nº Buq.	Toneladas	Nº Buq.	Toneladas		
Enero	0	0	0	0	3	4.618	3	4.618
Febrero	0	0	0	0	1	1.979	1	1.979
Marzo	0	0	2	5.083	4	6.635	6	11.718
Abril	0	0	0	0	0	0	0	0
Mayo	0	0	0	0	0	0	0	0
Junio	0	0	0	0	1	1.170	1	1.170
Julio	0	0	0	0	4	4.725	4	4.725
Agosto	0	0	2	5.755	3	9.924	5	15.679
Septiembre	0	0	1	2.230	3	7.366	4	9.596
Octubre	0	0	0	0	3	12.322	3	12.322
Noviembre	0	0	0	0	2	8.525	2	8.525
Diciembre	0	0	0	0	3	7.188	3	7.188
<b>Totales</b>	<b>0</b>	<b>0</b>	<b>5</b>	<b>13.068</b>	<b>27</b>	<b>64.452</b>	<b>32</b>	<b>77.520</b>

### Comparativa frigoríficos y Portacontenedores Año 2005 - 2010

Mes	2005	2006	2007	2008	2009	2010
Enero	10.544	10.303	9.238	7.526	2.650	4.618
Febrero	9.460	12.235	13.006	10.339	9.141	1.979
Marzo	7.918	13.805	10.782	8.631	8.107	11.718
Abril	14.772	14.382	13.086	9.710	10.253	0
Mayo	15.769	18.728	15.294	17.805	9.675	0
Junio	17.111	23.765	13.677	13.142	7.047	1.170
Julio	15.613	21.433	10.517	16.257	7.004	4.725
Agosto	9.977	14.211	11.826	15.404	11.185	15.679
Septiembre	9.807	16.065	11.167	10.430	6.376	9.596
Octubre	11.387	11.638	8.704	0	7.189	12.322
Noviembre	10.765	15.661	14.752	1.174	4.798	8.525
Diciembre	12.094	8.958	8.777	3.134	5.117	7.188
<b>Totales</b>	<b>145.217</b>	<b>181.184</b>	<b>140.826</b>	<b>113.552</b>	<b>88.542</b>	<b>77.520</b>
Ind. de Crec. (%) Anual		24,77	-22,27	-19,37	-22,03	-12,45
I. C. (%) resp. Año 2005		24,77	-3,02	-21,81	-39,03	-46,62

### Comparativa año 2005 - 2010, Portacontenedores y Frigoríficos

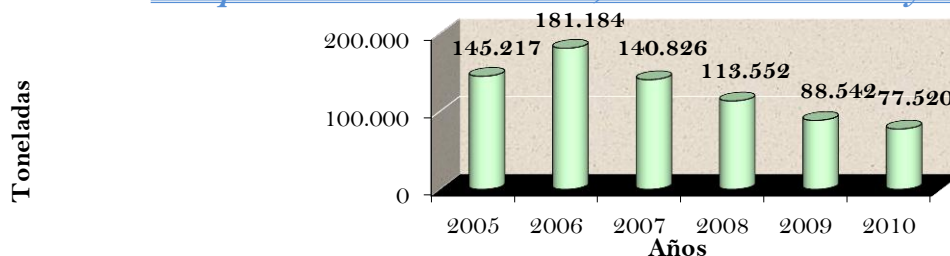



## Principales Destinos de Mercaderías

### Pescado Congelado

Pais	Toneladas	% del total
España	6.772	14,85%
Nigeria	4.252	9,32%
Ucrania	3.512	7,70%
Brasil	3.472	7,61%
Italia	3.449	7,56%
Camerun	2.049	4,49%
Polonia	1.917	4,20%
Israel	1.888	4,14%
Varios	18.295	40,12%
<b>Total</b>	<b>45.606</b>	<b>100,00%</b>

### Anchoa

Pais	Toneladas	% del total
Marruecos	3.204	49,15%
España	2.339	35,88%
Italia	666	10,22%
Perú	132	2,02%
Francia	121	1,86%
Ghana	29	0,44%
Estados Unidos	16	0,24%
Alemania	12	0,19%
<b>Total</b>	<b>6.518</b>	<b>100,00%</b>

### Calamar

Pais	Toneladas	% del total
España	6.204	49,98%
Noruega	2.214	17,83%
Italia	1.890	15,22%
Japon	525	4,23%
China	329	2,65%
Isla Feroe	286	2,30%
Grecia	156	1,26%
Venezuela	116	0,93%
Varios	694	5,59%
<b>Total</b>	<b>12.412</b>	<b>55,57%</b>



## Pescado Congelado

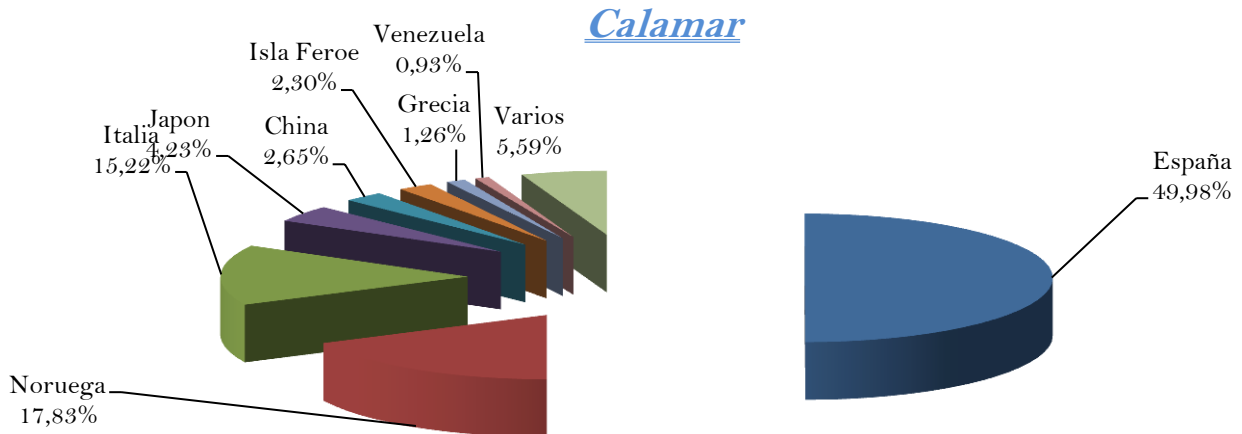
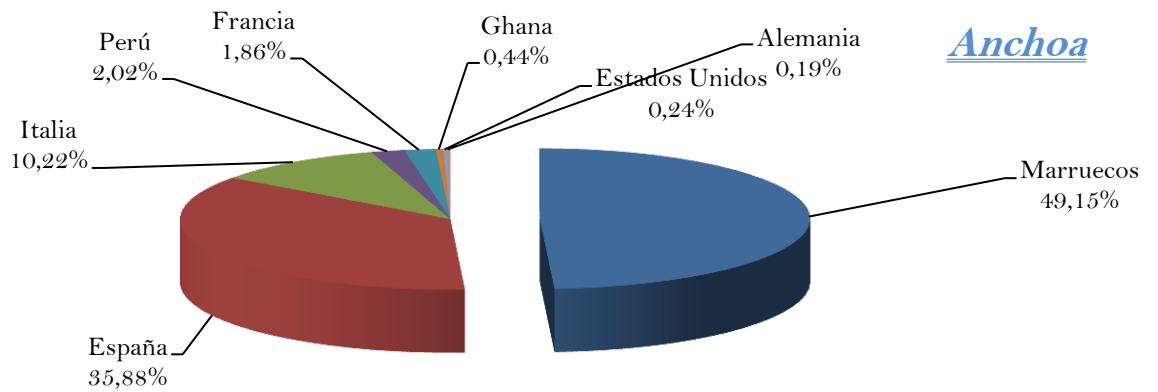
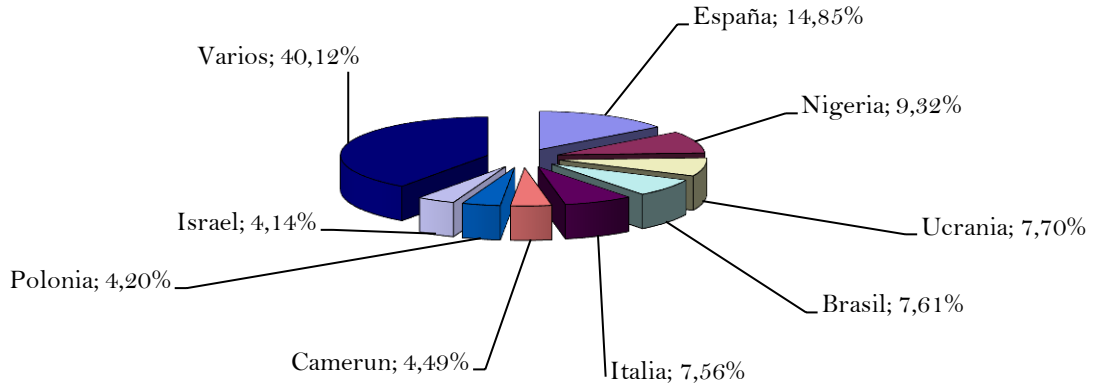



## Comparación de Exportaciones por países Año 2010

Pais	Ton.	%
España	14.931	23,17
Italia	6.004	9,32
Nigeria	4.252	6,60
Ucrania	3.512	5,45
Brasil	3.472	5,39
Marruecos	2.633	4,08
Noruega	2.214	3,43
Camerun	2.049	3,18
Tot. Varios	25.386	39,39
<b>Total</b>	<b>64.452</b>	<b>100,00</b>

## Exportaciones por Países

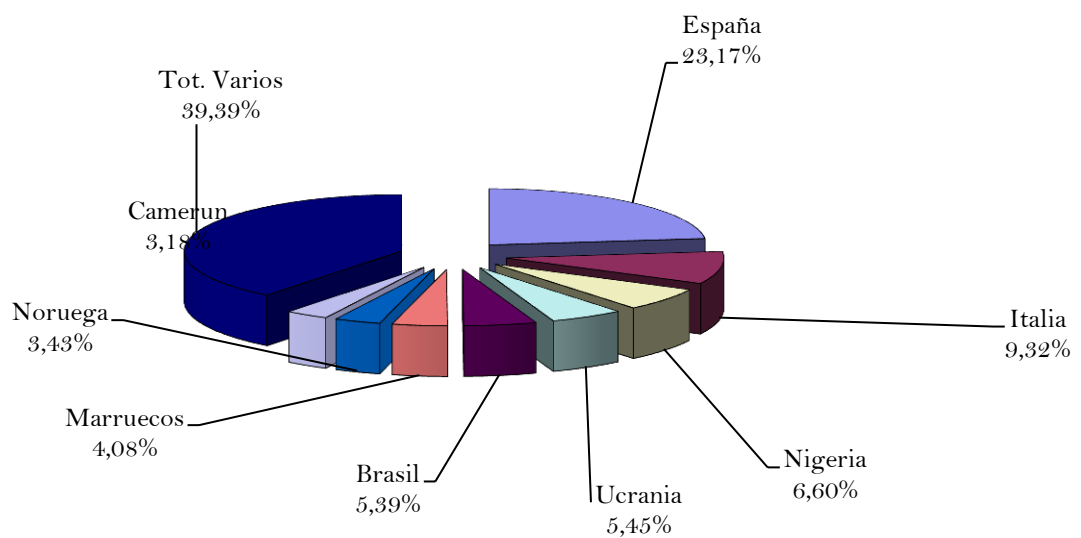



## Resumen Exportadores Ordenados por Toneladas Exportadas

Exportador	Toneladas	Teus	Contenedores	% Toneladas	% Teus	% Contenedores
Pedro Moscuza e Hijos	5.260	374	187	8,16%	8,19%	7,89%
Moscuza	5.033	358	180	7,81%	7,84%	7,59%
Ardapez	4.373	301	151	6,78%	6,59%	6,37%
Arhehpez	3.892	271	136	6,04%	5,94%	5,74%
Giorno	3.209	221	113	4,98%	4,84%	4,77%
Pesquera Ceres	2.088	145	74	3,24%	3,18%	3,12%
Pesquera Comercial	1.980	148	74	3,07%	3,24%	3,12%
Univpesca	1.694	118	59	2,63%	2,58%	2,49%
Pescasol	1.586	114	57	2,46%	2,75%	4,28%
Varios	35.336	2.515	1.340	54,83%	41,28%	41,21%

Total	64.452	4.565	2.371
-------	--------	-------	-------

## Resumen Exportadores Ordenados por Toneladas Exportadas

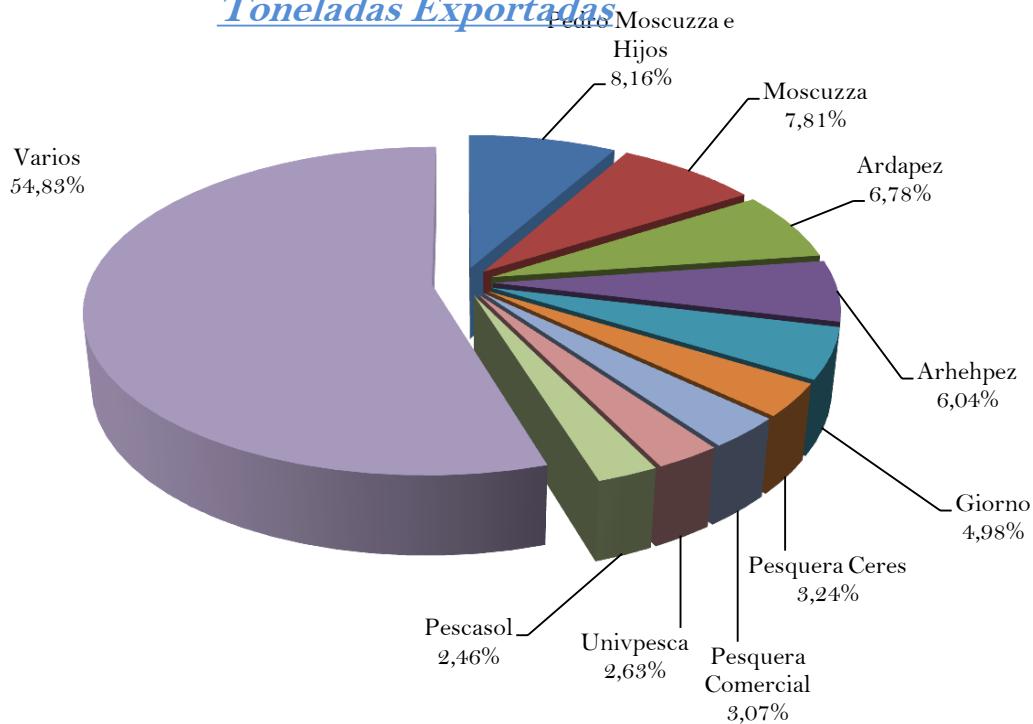



### Removido de Pescado, Comparativa Año 2005 - 2010

Mes	2005	2006	2007	2008	2009	2010
	Pescado	Pescado	Pescado	Pescado	Pescado	Pescado
Enero	18.132	23.348	16.206	15.179	19.809	8.703
Febrero	23.063	25.421	23.205	24.181	18.319	18.632
Marzo	20.990	24.394	30.878	28.820	37.668	33.346
Abril	30.620	27.297	32.203	35.146	34.056	24.151
Mayo	47.596	37.470	34.876	45.487	35.438	28.055
Junio	31.786	30.168	27.683	36.969	19.730	22.135
Julio	32.634	27.180	19.885	45.682	24.331	22.598
Agosto	9.983	21.136	28.240	26.677	28.544	33.190
Septiembre	4.276	31.097	24.395	32.296	31.122	52.027
Octubre	33.327	39.353	28.512	33.155	29.858	49.437
Noviembre	35.916	31.487	29.935	21.128	32.614	29.252
Diciembre	26.209	19.771	17.413	12.571	19.607	19.281
<b>Total</b>	<b>314.532</b>	<b>338.122</b>	<b>313.431</b>	<b>357.291</b>	<b>331.096</b>	<b>340.807</b>

**El removido de pescado corresponde exclusivamente a buques de altura**

Indice de Crecim. (%)	7,50	-7,30	13,99	-7,33	2,93
Promedio Removido - Pescado:	332.547 Toneladas				

### Removido de Pescado, Comparativa Año 2005-2010

